FRANIMO

**https://www.franimo.nl/te-koop/huis/frankrijk/plaats/vic-en-bigorre-65500/7297229/**

# huis te koop Vic-en-Bigorre, Hautes-Pyrénées (Frankrijk)

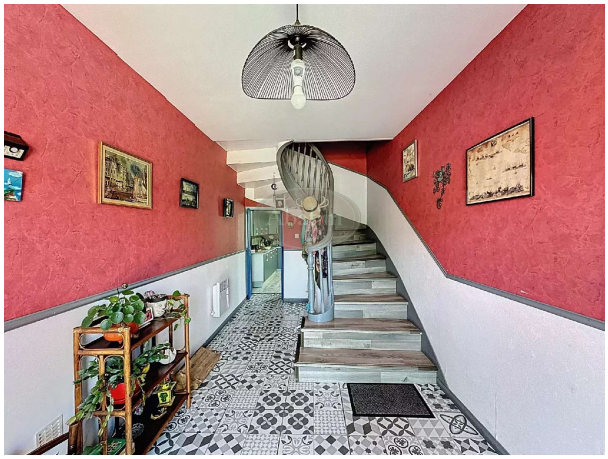



In het pittoreske Barbachen, Frankrijk, vindt u deze uitzonderlijke woning van 350 m². De woning biedt maar liefst vijf ruime slaapkamers en twaalf kamers, ideaal voor grote gezinnen of diegenen die graag gasten ontvangen. Dit huis straalt comfort uit, mede dankzij het dubbele glas en pvc-ramen die zorgen voor een aangename isolatie. Moderne voorzieningen zoals een connected thermostaat en snelle internetverbinding maken het leven hier bijzonder aangenaam.

Buiten biedt de woning een ware oase van rust en plezier. De omheinde tuin biedt privacy en veiligheid, terwijl het zwembad verkoeling en ontspanning garandeert op warme zomerdagen. Verder is er een carport aanwezig, zodat uw voertuigen altijd veilig en droog staan. Deze buitenruimtes zijn ontworpen om te genieten van de Franse zon en te ontspannen in een natuurlijke omgeving.

De woonruimtes zijn ruim en stijlvol ingericht met aandacht voor detail. De woonkamers bieden comfortabele ruimtes om te ontspannen of gasten te vermaken, terwijl de eetkamer ideaal is voor gezellige diners met vrienden en familie. Deze woning is een unieke kans voor wie op zoek is naar luxe en comfort in een schilderachtige setting. Mis deze kans niet om uw droomhuis te bezichtigen!

## gegevens woning

| | |
|---|---|
| Franimo id: | **7297229** |
| referentie: | **AF27161** |
| nabij of in: | **Vic-en-Bigorre** |
| regio: | **Occitanië** |
| woningtype: | **huis** |
| kamers: | **12** |
| opp. woning: | **- m2** |
| opp. terrein: | **- m2** |
| prijs: | **€ 232.000** |

## contact

| | |
|---|---|
| makelaar: | **ABAFIM** |
| naam: | **Daniel FOURCADE** |
| spreekt: | **Duits, Engels, Frans, Nederlands, Spaans** |
| telefoon: | **00 33 562345454** |