FRANIMO

https://www.franimo.nl/te-koop/huis/frankrijk/plaats/vias-34450/7407079/

huis te koop Vias, Hérault (Frankrijk)

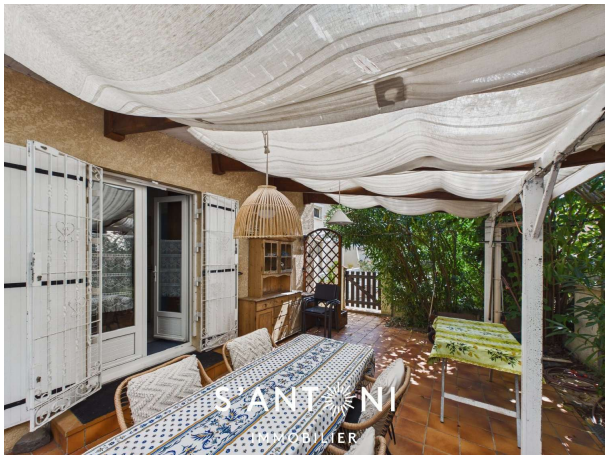



Huis te koop in of nabij Vias in de Occitanië voor een bedrag van € 192.000 met een oppervlakte van 56 m2 met 4 kamers , dit onroerend goed object wordt u aangeboden door Santoni van makelaardij Santoni Immobilier .

gegevens woning

Franimo id:	**7407079**
referentie:	**3408968563**
nabij of in:	**Vias**
regio:	**Occitanië**
woningtype:	**huis**
kamers:	**4**
opp. woning:	**56 m2**
opp. terrein:	**- m2**
prijs:	**€ 192.000**

contact

makelaar:	**Santoni Immobilier**
naam:	**Santoni**
spreekt:	**Engels, Frans**
telefoon:	**00 33 4 67 01 69 11**