FRANIMO

https://www.franimo.nl/te-koop/huis/frankrijk/plaats/verzy-51380/7432613/

huis te koop Verzy, Marne (Frankrijk)

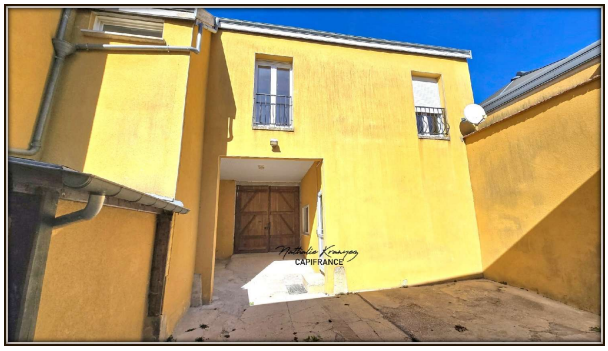



Huis te koop in of nabij Verzy in de Grand Est voor een bedrag van € 169.000 met een oppervlakte van 57 m2 met 3 kamers en met een tuin of terrein van 153 m2 , dit onroerend goed object wordt u aangeboden door Nathalie Kranyez van makelaardij Capifrance Kranyez .

gegevens woning

Franimo id:	**7432613**
referentie:	**340932489344**
nabij of in:	**Verzy**
regio:	**Grand Est**
woningtype:	**huis**
kamers:	**3**
opp. woning:	**57 m2**
opp. terrein:	**153 m2**
prijs:	**€ 169.000**

contact

makelaar:	**Capifrance Kranyez**
naam:	**Nathalie Kranyez**
spreekt:	**niet opgegeven**
telefoon:	**0687012417**