FRANIMO

https://www.franimo.nl/te-koop/huis/frankrijk/plaats/ventron-88310/7340825/

huis te koop Ventron, Vogezen (Frankrijk)



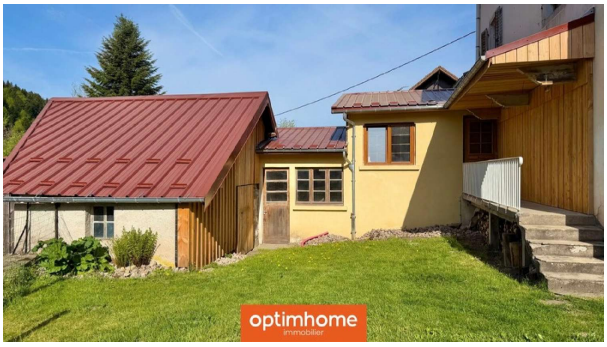

Huis te koop in of nabij Ventron in de Grand Est voor een bedrag van € 149.900 met een oppervlakte van 137 m2 met 5 kamers en met een tuin of terrein van 475 m2 , dit onroerend goed object wordt u aangeboden door Anne Remy van makelaardij Optimhome Saulxures Sur Moselotte - Remy .

gegevens woning

Franimo id:	**7340825**
referentie:	**830039157881**
nabij of in:	**Ventron**
regio:	**Grand Est**
woningtype:	**huis**
kamers:	**5**
opp. woning:	**137 m2**
opp. terrein:	**475 m2**
prijs:	**€ 149.900**

contact

makelaar:	**Optimhome Saulxures Sur Moselotte - Remy**
naam:	**Anne Remy**
spreekt:	**niet opgegeven**
telefoon:	**0671172952**