FRANIMO

https://www.franimo.nl/te-koop/huis/frankrijk/plaats/vavincourt-55000/7385563/

huis te koop Vavincourt, Meuse (Frankrijk)



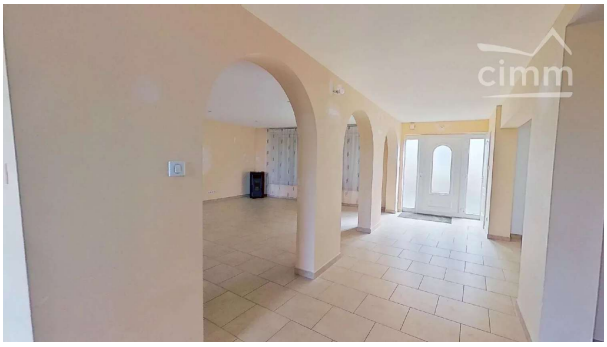

Te koop: dorpshuis te renoveren met verdelingspotentieel. Gelegen in een charmant dorp, biedt dit huis een mooie kans voor liefhebbers van renovatie en investering. Met een royale oppervlakte kan het worden omgevormd tot twee afzonderlijke woningen. Een comfortabel appartement en een klein huisje. De woonoppervlakken worden bepaald volgens de gewenste indeling. U beschikt tevens over een aanliggende perceel, ideaal voor een privé buitenruimte, evenals een garage perfect voor beveiligd parkeren of als opslagruimte. Een zeldzame kans voor investeerders of gezinnen die hun toekomstige woning willen personaliseren. Aarzel niet, geef vrij spel aan uw verbeelding en grijp deze kans om een unieke woning te creëren!

gegevens woning

Franimo id:	**7385563**
referentie:	**85519885**
nabij of in:	**Vavincourt**
regio:	**Grand Est**
woningtype:	**huis**
kamers:	**niet opgegeven**
opp. woning:	**- m2**
opp. terrein:	**- m2**
prijs:	**€ 130.000**

contact

makelaar:	**Bel'Maison**
naam:	**Louis Helsen**
spreekt:	**Engels, Frans, Nederlands**
telefoon:	**0032472515630**