FRANIMO

https://www.franimo.nl/te-koop/huis/frankrijk/plaats/vannes-56000/7430008/

huis te koop Vannes, Morbihan (Frankrijk)



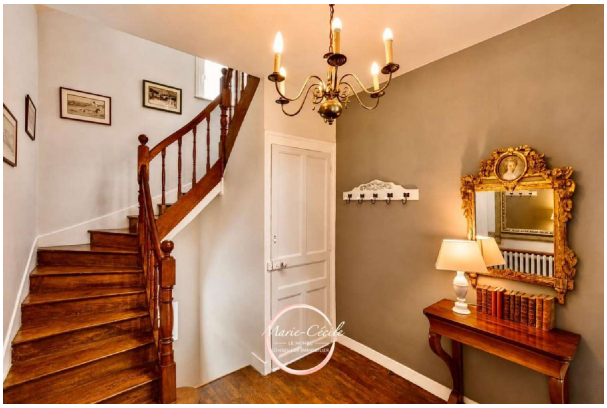

Huis te koop in of nabij Vannes in de Bretagne voor een bedrag van € 650.000 met een oppervlakte van 145 m2 met 5 kamers en met een tuin of terrein van 957 m2 , dit onroerend goed object wordt u aangeboden door Marie-cécile Le nohec van makelaardij Optimhome Vannes - Le nohec .

gegevens woning

Franimo id:	**7430008**
referentie:	**830037011337**
nabij of in:	**Vannes**
regio:	**Bretagne**
woningtype:	**huis**
kamers:	**5**
opp. woning:	**145 m2**
opp. terrein:	**957 m2**
prijs:	**€ 650.000**

contact

makelaar:	**Optimhome Vannes - Le nohec**
naam:	**Marie-cécile Le nohec**
spreekt:	**niet opgegeven**
telefoon:	**0688281283**