FRANIMO

https://www.franimo.nl/te-koop/huis/frankrijk/plaats/valleroy-52500/7436353/

huis te koop Valleroy, Haute-Marne (Frankrijk)

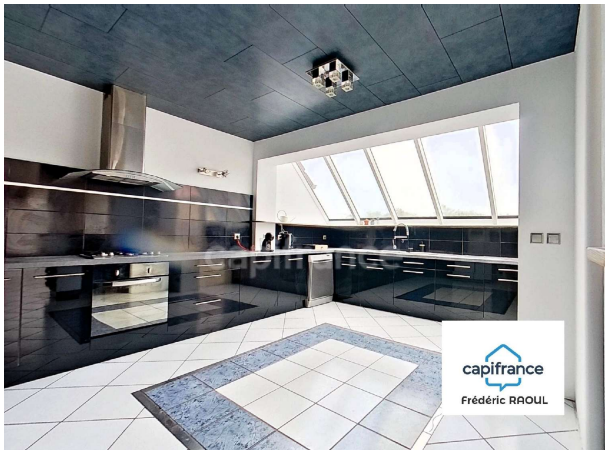



Huis te koop in of nabij Valleroy in de Grand Est voor een bedrag van € 200.000 met een oppervlakte van 124 m2 met 5 kamers en met een tuin of terrein van 849 m2 , dit onroerend goed object wordt u aangeboden door Raoul van makelaardij Capifrance Raoul .

gegevens woning

Franimo id:	**7436353**
referentie:	**340939706819**
nabij of in:	**Valleroy**
regio:	**Grand Est**
woningtype:	**huis**
kamers:	**5**
opp. woning:	**124 m2**
opp. terrein:	**849 m2**
prijs:	**€ 200.000**

contact

makelaar:	**Capifrance Raoul**
naam:	**Raoul**
spreekt:	**niet opgegeven**
telefoon:	**0671659040**