FRANIMO

https://www.franimo.nl/te-koop/huis/frankrijk/plaats/tours-sur-meymont-63590/7437963/

huis te koop Tours-sur-Meymont, Puy-de-Dôme (Frankrijk)

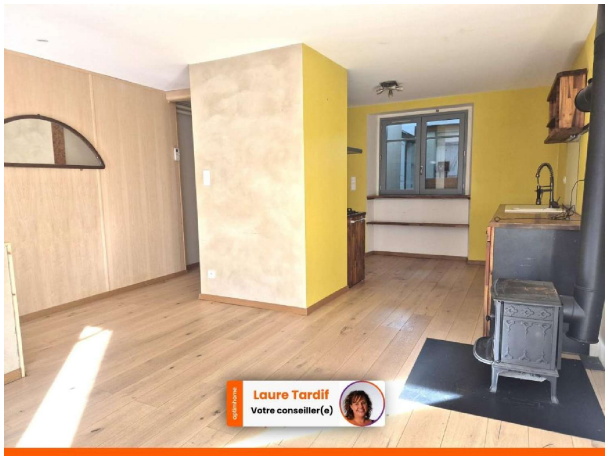

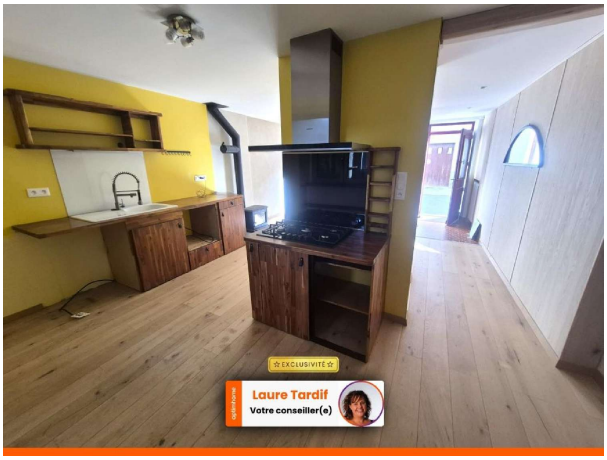

Huis te koop in of nabij Tours-sur-Meymont in de Auvergne-Rhône-Alpes voor een bedrag van € 85.000 met een oppervlakte van 100 m2 met 5 kamers en met een tuin of terrein van 76 m2 , dit onroerend goed object wordt u aangeboden door Laure Tardif van makelaardij Optimhome Montmorin - Tardif .

gegevens woning

Franimo id:	**7437963**
referentie:	**830030463692**
nabij of in:	**Tours-sur-Meymont**
regio:	**Auvergne-Rhône-Alpes**
woningtype:	**huis**
kamers:	**5**
opp. woning:	**100 m2**
opp. terrein:	**76 m2**
prijs:	**€ 85.000**

contact

makelaar:	**Optimhome Montmorin - Tardif**
naam:	**Laure Tardif**
spreekt:	**niet opgegeven**
telefoon:	**0623234210**