FRANIMO

https://www.franimo.nl/te-koop/huis/frankrijk/plaats/taissy-51500/7356458/

huis te koop Taissy, Marne (Frankrijk)



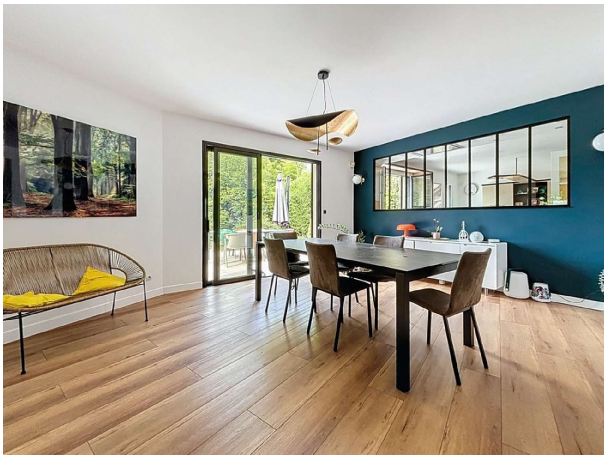

Huis te koop in of nabij Taissy in de Grand Est voor een bedrag van € 1.099.000 met een oppervlakte van 330 m2 met 10 kamers en met een tuin of terrein van 2573 m2 , dit onroerend goed object wordt u aangeboden door Karine Vuillaume van makelaardij Capifrance Vuillaume .

gegevens woning

Franimo id:	**7356458**
referentie:	**340934403045**
nabij of in:	**Taissy**
regio:	**Grand Est**
woningtype:	**huis**
kamers:	**10**
opp. woning:	**330 m2**
opp. terrein:	**2573 m2**
prijs:	**€ 1.099.000**

contact

makelaar:	**Capifrance Vuillaume**
naam:	**Karine Vuillaume**
spreekt:	**niet opgegeven**
telefoon:	**0614838876**