FRANIMO

https://www.franimo.nl/te-koop/huis/frankrijk/plaats/straatsburg-67000/7389572/

huis te koop Straatsburg, Bas-Rhin (Frankrijk)



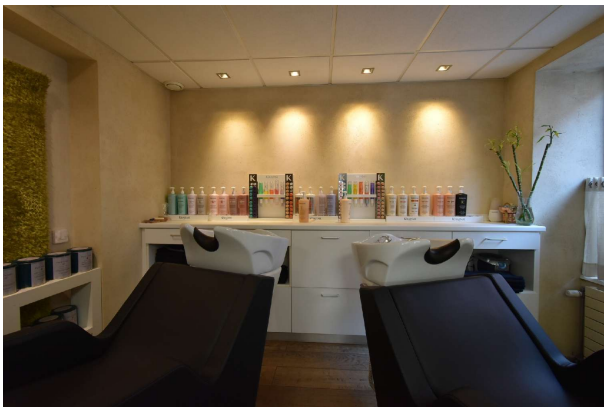

Huis te koop in of nabij Straatsburg in de Grand Est voor een bedrag van € 199.470 met een oppervlakte van 87 m2 met 3 kamers , dit onroerend goed object wordt u aangeboden door Philippe Schahl van makelaardij Capifrance Schahl .

gegevens woning

Franimo id:	**7389572**
referentie:	**340933407287**
nabij of in:	**Straatsburg**
regio:	**Grand Est**
woningtype:	**huis**
kamers:	**3**
opp. woning:	**87 m2**
opp. terrein:	**- m2**
prijs:	**€ 199.470**

contact

makelaar:	**Capifrance Schahl**
naam:	**Philippe Schahl**
spreekt:	**niet opgegeven**
telefoon:	**0788061328**