FRANIMO

https://www.franimo.nl/te-koop/huis/frankrijk/plaats/straatsburg-67000/7274960/

huis te koop Straatsburg, Bas-Rhin (Frankrijk)

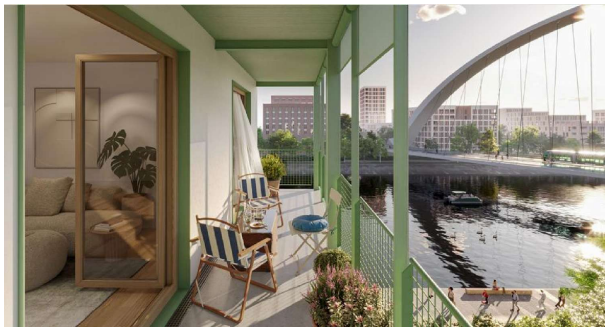

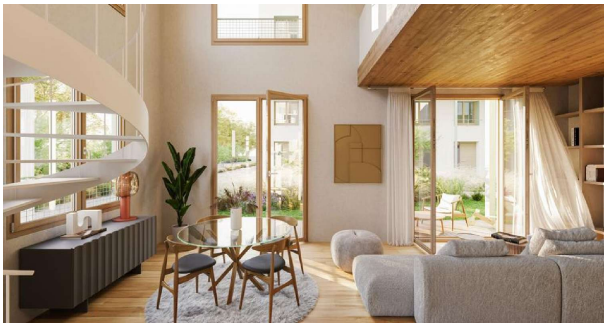

Huis te koop in of nabij Straatsburg in de Grand Est voor een bedrag van € 466.000 met een oppervlakte van 79 m2 met 4 kamers van makelaardij Mogati .

gegevens woning

Franimo id:	**7274960**
referentie:	**CAVEWIL 4 PIECES STRASBOURG (67000) 7**
nabij of in:	**Straatsburg**
regio:	**Grand Est**
woningtype:	**huis**
kamers:	**4**
opp. woning:	**79 m2**
opp. terrein:	**- m2**
prijs:	**€ 466.000**

contact

makelaar:	**Mogati**
naam:	**niet opgegeven**
spreekt:	**niet opgegeven**
telefoon:	**0033 1 42 42 87 02**