FRANIMO

https://www.franimo.nl/te-koop/huis/frankrijk/plaats/soyaux-16800/7437999/

huis te koop Soyaux, Charente (Frankrijk)



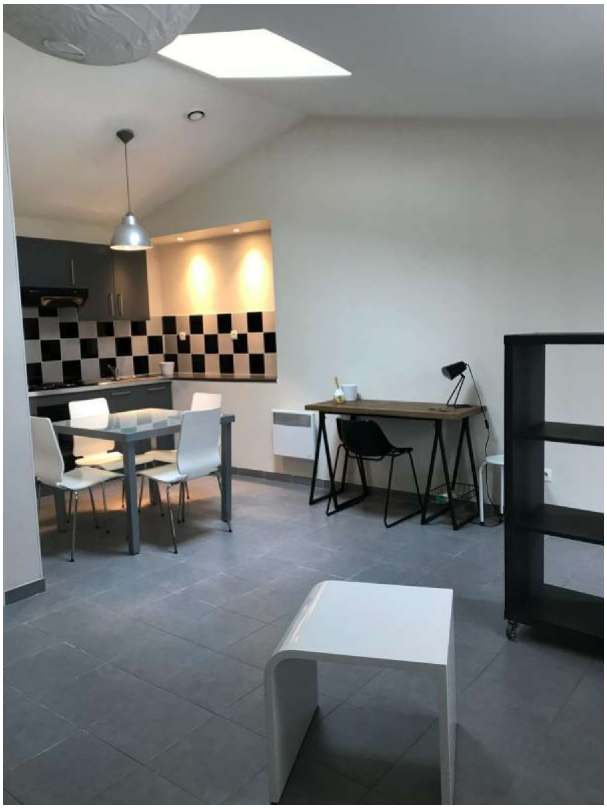

Huis te koop in of nabij Soyaux in de Nouvelle-Aquitaine voor een bedrag van € 143.100 met een oppervlakte van 58 m2 met 2 kamers en met een tuin of terrein van 82 m2 , dit onroerend goed object wordt u aangeboden door Christiane Bouthinon van makelaardij Optimhome Mornac - Bouthinon .

gegevens woning

Franimo id:	**7437999**
referentie:	**830033633773**
nabij of in:	**Soyaux**
regio:	**Nouvelle-Aquitaine**
woningtype:	**huis**
kamers:	**2**
opp. woning:	**58 m2**
opp. terrein:	**82 m2**
prijs:	**€ 143.100**

contact

makelaar:	**Optimhome Mornac - Bouthinon**
naam:	**Christiane Bouthinon**
spreekt:	**niet opgegeven**
telefoon:	**0610028160**