FRANIMO

https://www.franimo.nl/te-koop/huis/frankrijk/plaats/sermaize-les-bains-51250/7226405/

huis te koop Sermaize-les-Bains, Marne (Frankrijk)



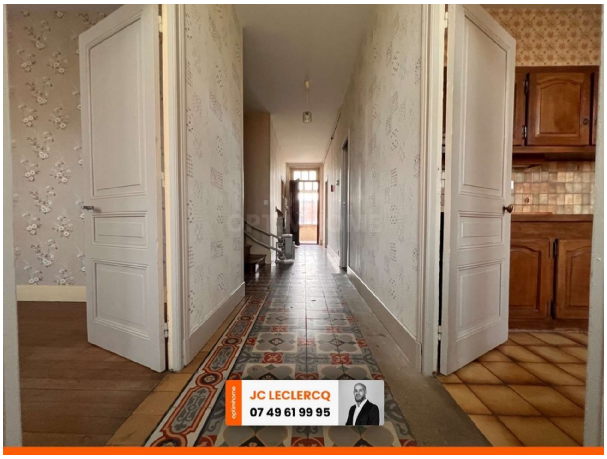

SERMAIZE-LES-BAINS – Maison de caractère à rafraîchir offrant un potentiel énorme, idéalement située dans un village avec toutes commodités à proximité.À DÉCOUVRIR RAPIDEMENT – BEAUX VOLUMES & FORT POTENTIEL –Au rez-de-chaussée vous trouverez une entrée, un séjour lumineux, une cuisine, un WC, deux chambres, ainsi qu'une buanderie / chaufferie. Une véranda complète cet espace.À l'étage, la maison propose quatre chambres aux beaux volumes, une salle de bain ainsi qu'un accès aux combles offrant un potentiel d'aménagement supplémentaire.UN BIEN À RÉNOVER SELON VOS ENVIES – RARE SUR LE SECTEUR –À l'extérieur, vous profiterez d'un terrain situé à l'arrière de la maison ainsi que d'une dépendance pouvant servir de garage ou d'abri de jardin, idéale pour du stockage ou des projets annexes. Chauffage central fioul – Double vitrage PVC – Cave – Classe énergétique : EVisites uniquement sur rendez-vous. Les honoraires sont à la charge du vendeur.Les informations sur les risques auxquels ce bien est exposé sont disponibles sur le site Géorisques : www. georisques. gouv. fr.Neem contact op met uw lokale agent Jean Christophe LECLERCQ naar SAINT DIZIER, handelsagent, vastgoed adviseur bij Optimhome - (gebruik het formulier om te reageren) (ref 598291)

gegevens woning

Franimo id:	**7226405**
referentie:	**830033096078**
nabij of in:	**Sermaize-les-Bains**
regio:	**Grand Est**
woningtype:	**huis**
kamers:	**7**
opp. woning:	**150 m2**
opp. terrein:	**1106 m2**
prijs:	**€ 108.000**

contact

makelaar:	**Optimhome Sommelonne - Leclercq**
naam:	**Jean Christophe Leclercq**
spreekt:	**niet opgegeven**
telefoon:	**0749619995**