FRANIMO

https://www.franimo.nl/te-koop/huis/frankrijk/plaats/sceaux-92330/7389024/

huis te koop Sceaux, Hauts-de-Seine (Frankrijk)



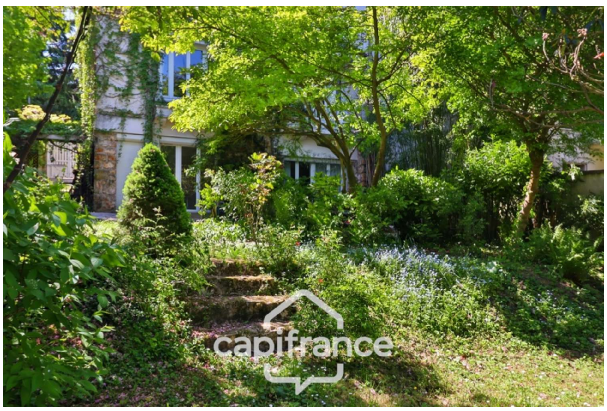

Huis te koop in of nabij Sceaux in de Ile-de-France voor een bedrag van € 1.495.000 met een oppervlakte van 262 m2 met 10 kamers en met een tuin of terrein van 700 m2 , dit onroerend goed object wordt u aangeboden door Patrice Duflot van makelaardij Capifrance Duflot .

gegevens woning

Franimo id:	**7389024**
referentie:	**340939258583**
nabij of in:	**Sceaux**
regio:	**Ile-de-France**
woningtype:	**huis**
kamers:	**10**
opp. woning:	**262 m2**
opp. terrein:	**700 m2**
prijs:	**€ 1.495.000**

contact

makelaar:	**Capifrance Duflot**
naam:	**Patrice Duflot**
spreekt:	**niet opgegeven**
telefoon:	**0603131683**