FRANIMO

https://www.franimo.nl/te-koop/huis/frankrijk/plaats/saumur-49400/7302581/

huis te koop Saumur, Maine-et-Loire (Frankrijk)


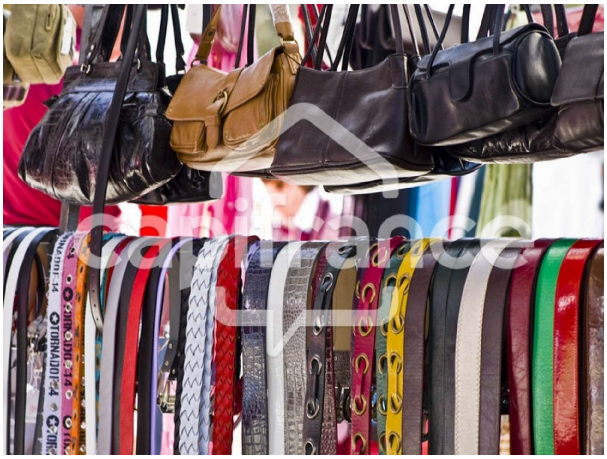

Huis te koop in of nabij Saumur in de Pays de la Loire voor een bedrag van € 93.500 met een oppervlakte van 60 m2 met 2 kamers , dit onroerend goed object wordt u aangeboden door Serge Pasquelin van makelaardij Capifrance Pasquelin .

gegevens woning

Franimo id:	**7302581**
referentie:	**340937599864**
nabij of in:	**Saumur**
regio:	**Pays de la Loire**
woningtype:	**huis**
kamers:	**2**
opp. woning:	**60 m2**
opp. terrein:	**- m2**
prijs:	**€ 93.500**

contact

makelaar:	**Capifrance Pasquelin**
naam:	**Serge Pasquelin**
spreekt:	**niet opgegeven**
telefoon:	**0695552753**