FRANIMO

https://www.franimo.nl/te-koop/huis/frankrijk/plaats/sarlat-la-caneda-24200/7407683/

huis te koop Sarlat-la-Canéda, Dordogne (Frankrijk)

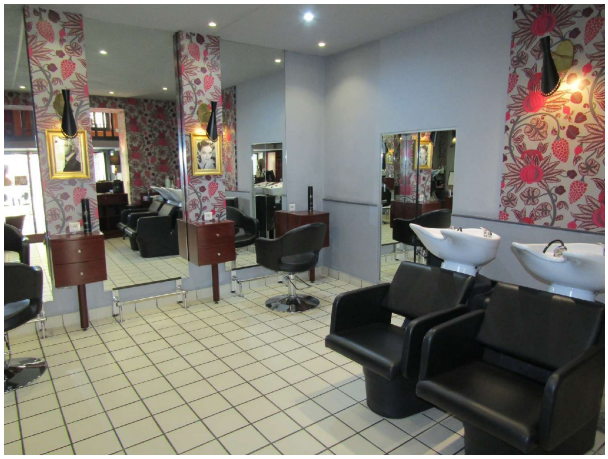


Prachtige kapsalon, geschikt voor één persoon of zelfs een leerling. De salon is zeer schoon; u kunt direct aan de slag! U kunt de inrichting naar wens aanpassen, maar verder zijn er geen renovaties nodig. De salon beschikt over drie werkplekken, twee wasbakken en twee föhns. De omzet is stabiel, maar er is aanzienlijk groeipotentieel. U profiteert van een zeer redelijke huurprijs in Sarlat. Als u de spannende uitdaging van het zelfstandig ondernemerschap wilt aangaan, dan is deze ruimte perfect. Mis deze kans niet!Les informations sur les risques auxquels ce bien est exposé sont disponibles sur le site Géorisques : www. georisques. gouv. fr.

gegevens woning

Franimo id:	**7407683**
referentie:	**340936586289**
nabij of in:	**Sarlat-la-Canéda**
regio:	**Nouvelle-Aquitaine**
woningtype:	**huis**
kamers:	**2**
opp. woning:	**47 m2**
opp. terrein:	**- m2**
prijs:	**€ 49.000**

contact

makelaar:	**Capifrance Duhomme**
naam:	**Fabrice Duhomme**
spreekt:	**niet opgegeven**
telefoon:	**0679875087**