FRANIMO

https://www.franimo.nl/te-koop/huis/frankrijk/plaats/sainte-genevieve-des-bois-91700/7404365/

huis te koop Sainte-Geneviève-des-Bois, Essonne (Frankrijk)



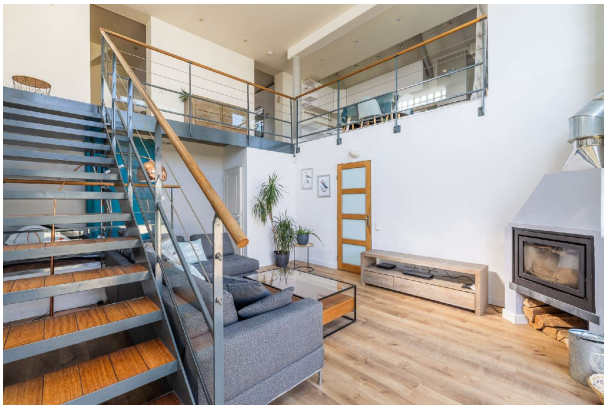

Huis te koop in of nabij Sainte-Geneviève-des-Bois in de Ile-de-France voor een bedrag van € 499.500 met een oppervlakte van 153 m2 met 9 kamers en met een tuin of terrein van 601 m2 , dit onroerend goed object wordt u aangeboden door Thibaut Bourdeaux van makelaardij Capifrance Bourdeaux .

gegevens woning

Franimo id:	**7404365**
referentie:	**340937045417**
nabij of in:	**Sainte-Geneviève-des-Bois**
regio:	**Ile-de-France**
woningtype:	**huis**
kamers:	**9**
opp. woning:	**153 m2**
opp. terrein:	**601 m2**
prijs:	**€ 499.500**

contact

makelaar:	**Capifrance Bourdeaux**
naam:	**Thibaut Bourdeaux**
spreekt:	**niet opgegeven**
telefoon:	**0630858878**