FRANIMO

https://www.franimo.nl/te-koop/huis/frankrijk/plaats/sainte-catherine-62223/7216628/

huis te koop Sainte-Catherine, Pas-de-Calais (Frankrijk)

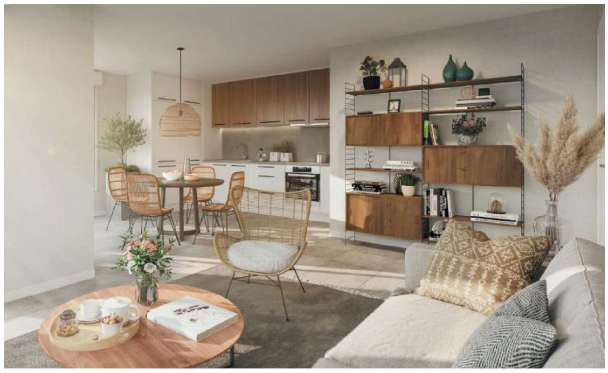

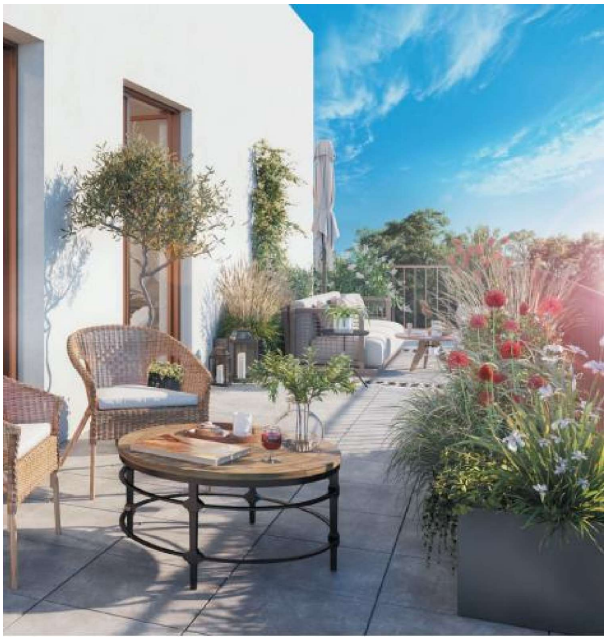

Huis te koop in of nabij Sainte-Catherine in de Hauts-de-France voor een bedrag van € 349.000 met een oppervlakte van 99 m2 met 5 kamers van makelaardij Mogati .

gegevens woning

Franimo id:	**7216628**
referentie:	**CFGHK MAISON 5 PIECES SAINTE CATHERINE (62223) 5**
nabij of in:	**Sainte-Catherine**
regio:	**Hauts-de-France**
woningtype:	**huis**
kamers:	**5**
opp. woning:	**99 m2**
opp. terrein:	**- m2**
prijs:	**€ 349.000**

contact

makelaar:	**Mogati**
naam:	**niet opgegeven**
spreekt:	**niet opgegeven**
telefoon:	**0033 1 42 42 87 02**