FRANIMO

https://www.franimo.nl/te-koop/huis/frankrijk/plaats/saint-valery-en-caux-76460/7352285/

huis te koop Saint-Valery-en-Caux, Seine-Maritime (Frankrijk)



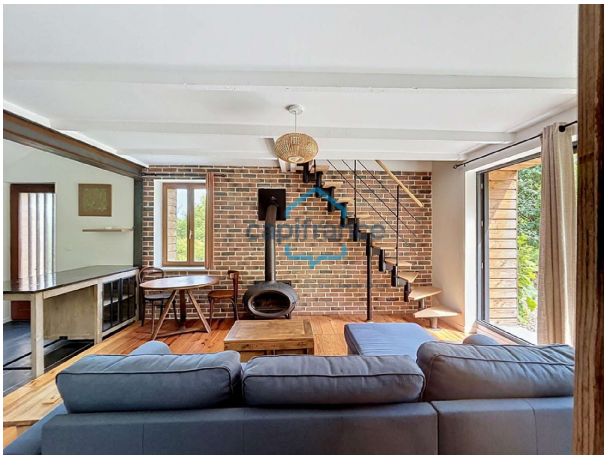

Huis te koop in of nabij Saint-Valery-en-Caux in de Normandie voor een bedrag van € 232.000 met een oppervlakte van 53 m2 met 3 kamers en met een tuin of terrein van 1563 m2 , dit onroerend goed object wordt u aangeboden door Stefanny Jourdain pasquier van makelaardij Capifrance Jourdain pasquier .

gegevens woning

Franimo id:	**7352285**
referentie:	**340932841099**
nabij of in:	**Saint-Valery-en-Caux**
regio:	**Normandie**
woningtype:	**huis**
kamers:	**3**
opp. woning:	**53 m2**
opp. terrein:	**1563 m2**
prijs:	**€ 232.000**

contact

makelaar:	**Capifrance Jourdain pasquier**
naam:	**Stefanny Jourdain pasquier**
spreekt:	**niet opgegeven**
telefoon:	**0781398480**