FRANIMO

https://www.franimo.nl/te-koop/huis/frankrijk/plaats/saint-raphael-83700/7418182/

huis te koop Saint-Raphaël, Var (Frankrijk)


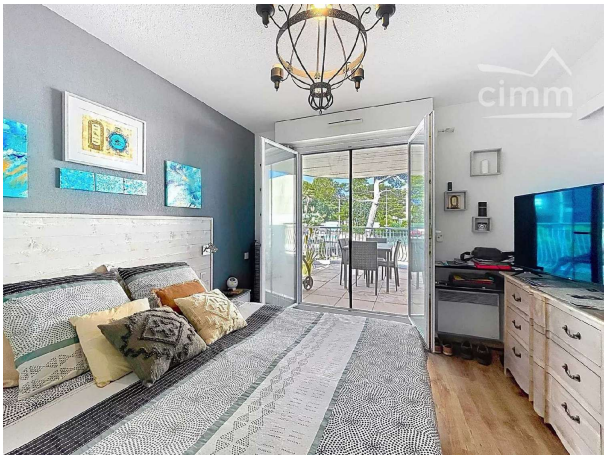

Appartement van 2 kamers met groot terras – 1e verdieping – Saint-Raphaël / Boulouris Ontdek dit charmante appartement van 34,60 m², ideaal gelegen in Boulouris, een van de meest gewilde wijken van Saint-Raphaël. Dit 2-kamerappartement bestaat uit een lichtrijke leefruimte met open keuken, een mooie slaapkamer van 13 m² met een grote kleedkamer, evenals een ruim halfoverdekt terras van 27 m², toegankelijk vanuit de twee hoofdvertrekken, dat een echte bijkomende leefruimte biedt. Op slechts 2 minuten te voet van de stranden, het station en de winkels, combineert dit goed comfort, praktisch gemak en levenskwaliteit. De troeven van het appartement: * Omkeerbare airconditioning * Dubbel glas * Groot terras van 27 m² * Kelder Mogelijkheid van een grote garage van 21 m² De voorzieningen van de residentie: * Lift * Intercom * Elektrische poort * Beveiligde en goed onderhouden residentie Of het nu gaat om een pied-à-terre aan de Côte d'Azur, een hoofdverblijf of een huurinvestering, dit appartement is een mooie kans in een rustige, beveiligde en bevoorrechte omgeving.

gegevens woning

Franimo id:	**7418182**
referentie:	**87058707**
nabij of in:	**Saint-Raphaël**
regio:	**Provence-Alpes-Côte d'Azur**
woningtype:	**huis**
kamers:	**2**
opp. woning:	**- m2**
opp. terrein:	**- m2**
prijs:	**€ 240.000**

contact

makelaar:	**Bel'Maison**
naam:	**Louis Helsen**
spreekt:	**Engels, Frans, Nederlands**
telefoon:	**0032472515630**