FRANIMO

https://www.franimo.nl/te-koop/huis/frankrijk/plaats/saint-puy-32310/7426462/

huis te koop Saint-Puy, Gers (Frankrijk)

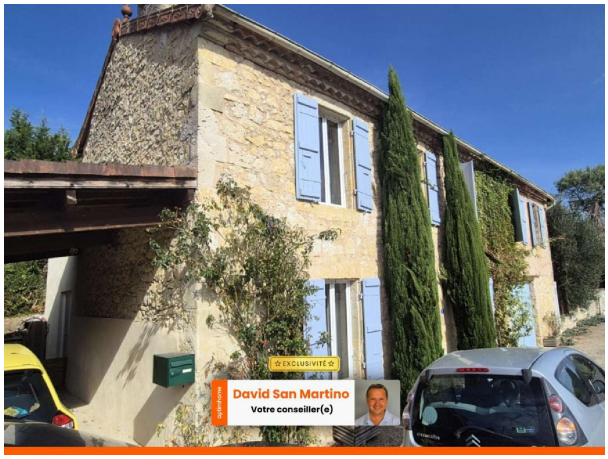



Huis te koop in of nabij Saint-Puy in de Occitanië voor een bedrag van € 260.000 met een oppervlakte van 150 m2 met 7 kamers en met een tuin of terrein van 992 m2 , dit onroerend goed object wordt u aangeboden door David San Martino van makelaardij Optimhome Gazaupouy - San Martino .

gegevens woning

Franimo id:	**7426462**
referentie:	**830035871974**
nabij of in:	**Saint-Puy**
regio:	**Occitanië**
woningtype:	**huis**
kamers:	**7**
opp. woning:	**150 m2**
opp. terrein:	**992 m2**
prijs:	**€ 260.000**

contact

makelaar:	**Optimhome Gazaupouy - San Martino**
naam:	**David San Martino**
spreekt:	**niet opgegeven**
telefoon:	**0637012974**