# FRANIMO

**https://www.franimo.nl/te-koop/huis/frankrijk/plaats/saint-pol-de-leon-29250/7385803/**

# huis te koop Saint-Pol-de-Léon, Finistère (Frankrijk)

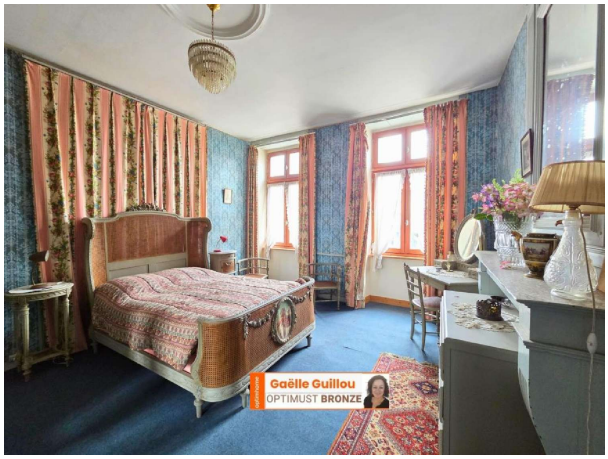


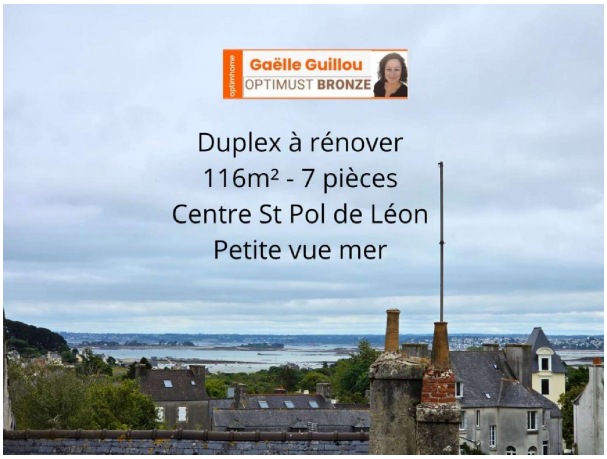


Huis te koop in of nabij Saint-Pol-de-Léon in de Bretagne voor een bedrag van € 118.000 met een oppervlakte van 116 m2 met 7 kamers , dit onroerend goed object wordt u aangeboden door Guillou van makelaardij Optimhome Cleder - Guillou .

## gegevens woning

| | |
|---|---|
| Franimo id: | **7385803** |
| referentie: | **830033465868** |
| nabij of in: | **Saint-Pol-de-Léon** |
| regio: | **Bretagne** |
| woningtype: | **huis** |
| kamers: | **7** |
| opp. woning: | **116 m2** |
| opp. terrein: | **- m2** |
| prijs: | **€ 118.000** |

## contact

| | |
|---|---|
| makelaar: | **Optimhome Cleder - Guillou** |
| naam: | **Guillou** |
| spreekt: | **niet opgegeven** |
| telefoon: | **0672116818** |