FRANIMO

https://www.franimo.nl/te-koop/huis/frankrijk/plaats/saint-laurent-sur-sevre-85290/7426396/

huis te koop Saint-Laurent-sur-Sèvre, Vendée (Frankrijk)

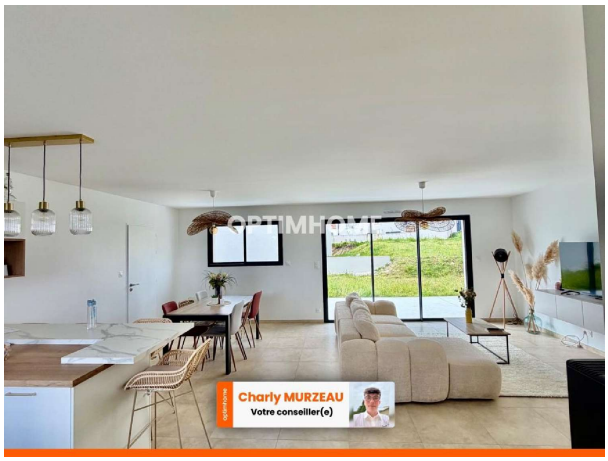



Huis te koop in of nabij Saint-Laurent-sur-Sèvre in de Pays de la Loire voor een bedrag van € 265.000 met een oppervlakte van 95 m2 met 5 kamers en met een tuin of terrein van 400 m2 , dit onroerend goed object wordt u aangeboden door Charly Murzeau van makelaardij Optimhome Saint Laurent Sur Sevre - Murzeau .

gegevens woning

Franimo id:	**7426396**
referentie:	**830038499691**
nabij of in:	**Saint-Laurent-sur-Sèvre**
regio:	**Pays de la Loire**
woningtype:	**huis**
kamers:	**5**
opp. woning:	**95 m2**
opp. terrein:	**400 m2**
prijs:	**€ 265.000**

contact

makelaar:	**Optimhome Saint Laurent Sur Sevre - Murzeau**
naam:	**Charly Murzeau**
spreekt:	**niet opgegeven**
telefoon:	**0648174626**