FRANIMO

https://www.franimo.nl/te-koop/huis/frankrijk/plaats/saint-laurent-de-gosse-40390/7394685/

huis te koop Saint-Laurent-de-Gosse, Landes (Frankrijk)



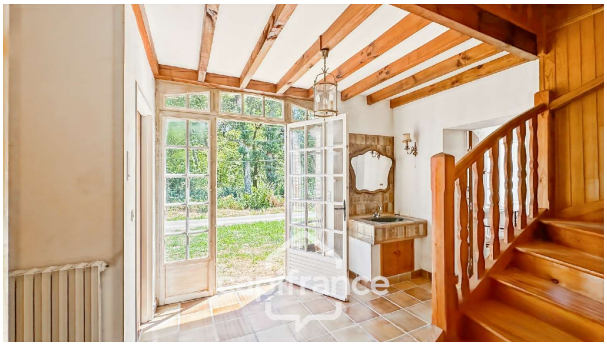

Huis te koop in of nabij Saint-Laurent-de-Gosse in de Nouvelle-Aquitaine voor een bedrag van € 690.000 met een oppervlakte van 400 m2 met 10 kamers en met een tuin of terrein van 68476 m2 , dit onroerend goed object wordt u aangeboden door Marie-pierre Duguy cambuzat van makelaardij Capifrance Duguy cambuzat .

gegevens woning

Franimo id:	**7394685**
referentie:	**340939904251**
nabij of in:	**Saint-Laurent-de-Gosse**
regio:	**Nouvelle-Aquitaine**
woningtype:	**huis**
kamers:	**10**
opp. woning:	**400 m2**
opp. terrein:	**68476 m2**
prijs:	**€ 690.000**

contact

makelaar:	**Capifrance Duguy cambuzat**
naam:	**Marie-pierre Duguy cambuzat**
spreekt:	**niet opgegeven**
telefoon:	**0620340396**