FRANIMO

https://www.franimo.nl/te-koop/huis/frankrijk/plaats/saint-jean-de-vedas-34430/7219888/

huis te koop Saint-Jean-de-Védas, Hérault (Frankrijk)

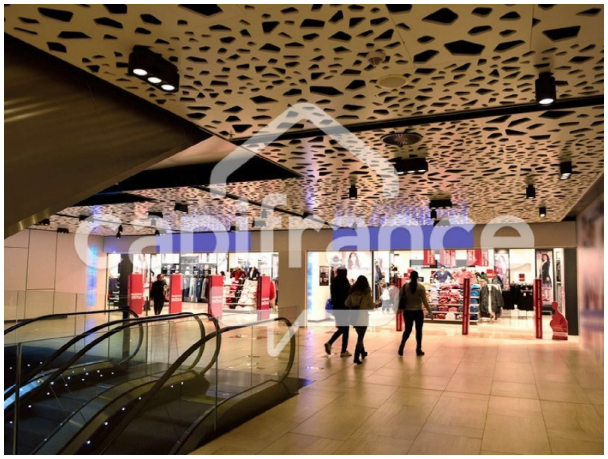

Huis te koop in of nabij Saint-Jean-de-Védas in de Occitanië voor een bedrag van € 165.000 met een oppervlakte van 78 m2 , dit onroerend goed object wordt u aangeboden door Cyril Grenados van makelaardij Capifrance Grenados .

gegevens woning

Franimo id:	**7219888**
referentie:	**340938436065**
nabij of in:	**Saint-Jean-de-Védas**
regio:	**Occitanië**
woningtype:	**huis**
kamers:	**niet opgegeven**
opp. woning:	**78 m2**
opp. terrein:	**- m2**
prijs:	**€ 165.000**

contact

makelaar:	**Capifrance Grenados**
naam:	**Cyril Grenados**
spreekt:	**niet opgegeven**
telefoon:	**0660360322**