FRANIMO

https://www.franimo.nl/te-koop/huis/frankrijk/plaats/saint-gervais-sur-mare-34610/7437945/

huis te koop Saint-Gervais-sur-Mare, Hérault (Frankrijk)

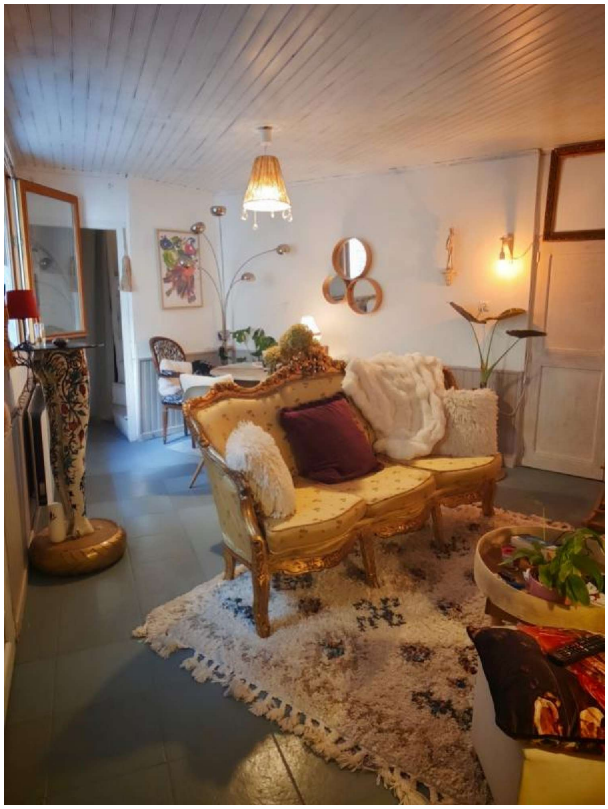



Huis te koop in of nabij Saint-Gervais-sur-Mare in de Occitanië voor een bedrag van € 105.000 met een oppervlakte van 60 m2 met 4 kamers , dit onroerend goed object wordt u aangeboden door Nitya Fornaresio van makelaardij Optimhome La tour sur orb - Fornaresio .

gegevens woning

Franimo id:	**7437945**
referentie:	**830039202110**
nabij of in:	**Saint-Gervais-sur-Mare**
regio:	**Occitanië**
woningtype:	**huis**
kamers:	**4**
opp. woning:	**60 m2**
opp. terrein:	**- m2**
prijs:	**€ 105.000**

contact

makelaar:	**Optimhome La tour sur orb - Fornaresio**
naam:	**Nitya Fornaresio**
spreekt:	**niet opgegeven**
telefoon:	**0628494621**