FRANIMO

https://www.franimo.nl/te-koop/huis/frankrijk/plaats/saint-gervais-85230/7309757/

huis te koop Saint-Gervais, Vendée (Frankrijk)



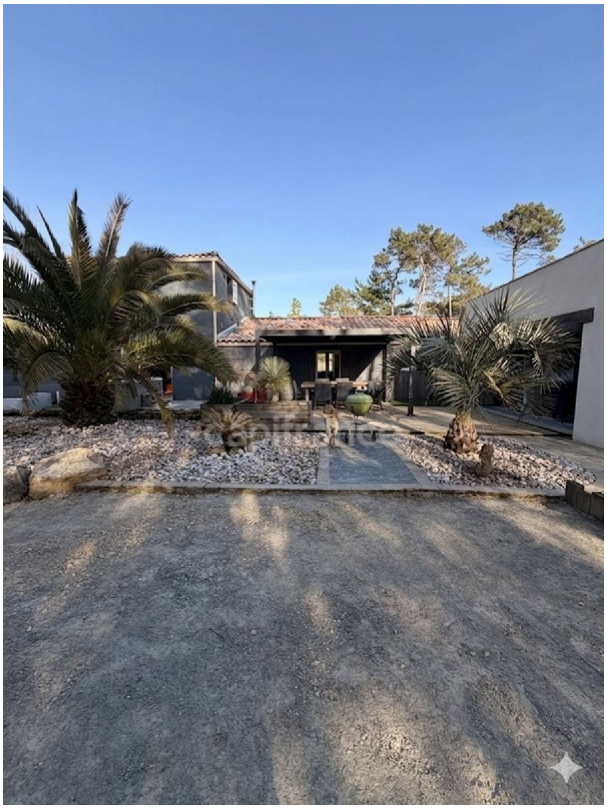

Huis te koop in of nabij Saint-Gervais in de Pays de la Loire voor een bedrag van € 392.000 met een oppervlakte van 137 m2 met 6 kamers en met een tuin of terrein van 2900 m2 , dit onroerend goed object wordt u aangeboden door Tatiana Verlant van makelaardij Capifrance Verlant .

gegevens woning

Franimo id:	**7309757**
referentie:	**340936913888**
nabij of in:	**Saint-Gervais**
regio:	**Pays de la Loire**
woningtype:	**huis**
kamers:	**6**
opp. woning:	**137 m2**
opp. terrein:	**2900 m2**
prijs:	**€ 392.000**

contact

makelaar:	**Capifrance Verlant**
naam:	**Tatiana Verlant**
spreekt:	**niet opgegeven**
telefoon:	**0624880210**