# FRANIMO

**https://www.franimo.nl/te-koop/huis/frankrijk/plaats/saint-germain-du-puy-18390/7357999/**

# huis te koop Saint-Germain-du-Puy, Cher (Frankrijk)

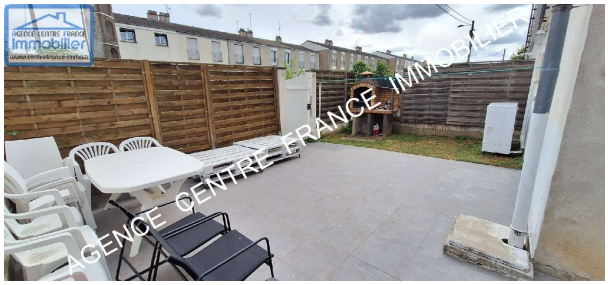


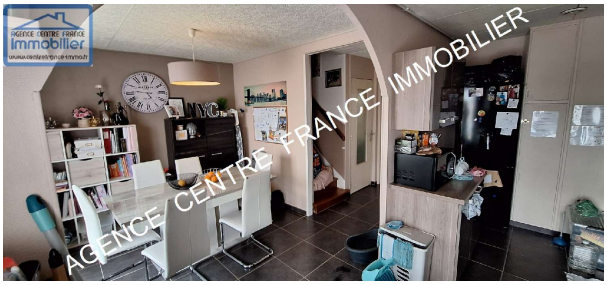


Huis te koop in of nabij Saint-Germain-du-Puy in de Centre-Val de Loire voor een bedrag van € 139.900 met een oppervlakte van 108 m2 met 4 kamers en met een tuin of terrein van 300 m2 , dit onroerend goed object wordt u aangeboden door Laurent Roudaut van makelaardij Agence Centre France Immobilier .

## gegevens woning

| | |
|---|---|
| Franimo id: | **7357999** |
| referentie: | **030012064** |
| nabij of in: | **Saint-Germain-du-Puy** |
| regio: | **Centre-Val de Loire** |
| woningtype: | **huis** |
| kamers: | **4** |
| opp. woning: | **108 m2** |
| opp. terrein: | **300 m2** |
| prijs: | **€ 139.900** |

## contact

| | |
|---|---|
| makelaar: | **Agence Centre France Immobilier** |
| naam: | **Laurent Roudaut** |
| spreekt: | **Engels, Frans** |
| telefoon: | **00 33 248646519** |