FRANIMO

https://www.franimo.nl/te-koop/huis/frankrijk/plaats/saint-clar-32380/7338553/

huis te koop Saint-Clar, Gers (Frankrijk)



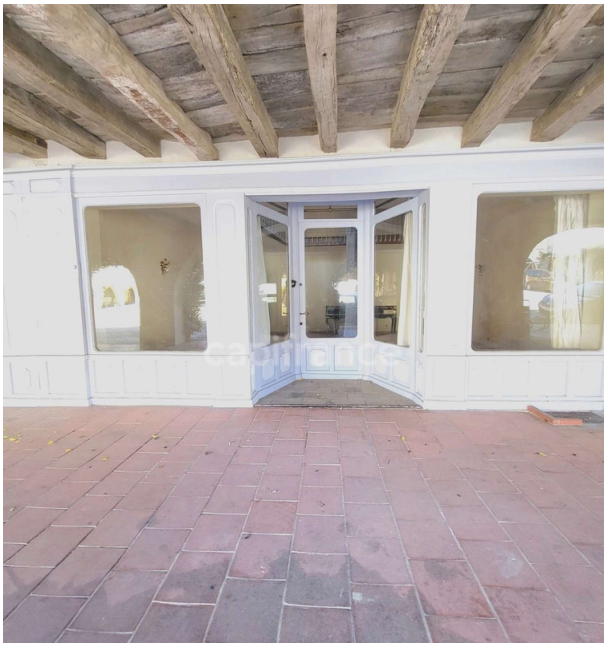

Huis te koop in of nabij Saint-Clar in de Occitanië voor een bedrag van € 268.000 met een oppervlakte van 365 m2 met 10 kamers , dit onroerend goed object wordt u aangeboden door Virginie Marie van makelaardij Capifrance Marie .

gegevens woning

Franimo id:	**7338553**
referentie:	**340935703502**
nabij of in:	**Saint-Clar**
regio:	**Occitanië**
woningtype:	**huis**
kamers:	**10**
opp. woning:	**365 m2**
opp. terrein:	**- m2**
prijs:	**€ 268.000**

contact

makelaar:	**Capifrance Marie**
naam:	**Virginie Marie**
spreekt:	**niet opgegeven**
telefoon:	**0652419124**