FRANIMO

https://www.franimo.nl/te-koop/huis/frankrijk/plaats/saint-christophe-le-chaudry-18270/7407331/

huis te koop Saint-Christophe-le-Chaudry, Cher (Frankrijk)



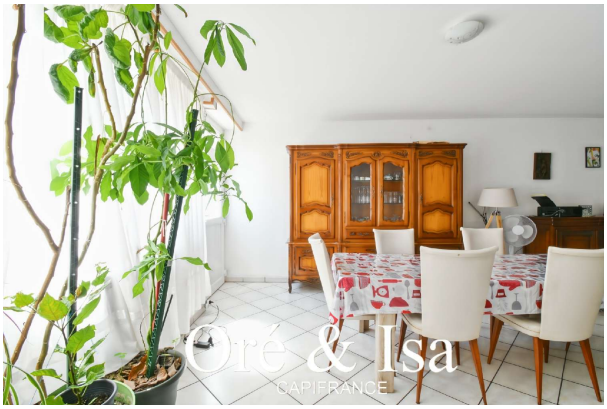

Huis te koop in of nabij Saint-Christophe-le-Chaudry in de Centre-Val de Loire voor een bedrag van € 98.500 met een oppervlakte van 146 m2 met 5 kamers en met een tuin of terrein van 185 m2 , dit onroerend goed object wordt u aangeboden door Aurélie Monneret van makelaardij Capifrance Monneret .

gegevens woning

Franimo id:	**7407331**
referentie:	**340938091941**
nabij of in:	**Saint-Christophe-le-Chaudry**
regio:	**Centre-Val de Loire**
woningtype:	**huis**
kamers:	**5**
opp. woning:	**146 m2**
opp. terrein:	**185 m2**
prijs:	**€ 98.500**

contact

makelaar:	**Capifrance Monneret**
naam:	**Aurélie Monneret**
spreekt:	**niet opgegeven**
telefoon:	**0626750389**