FRANIMO

https://www.franimo.nl/te-koop/huis/frankrijk/plaats/saint-ave-56890/7422558/

huis te koop Saint-Avé, Morbihan (Frankrijk)



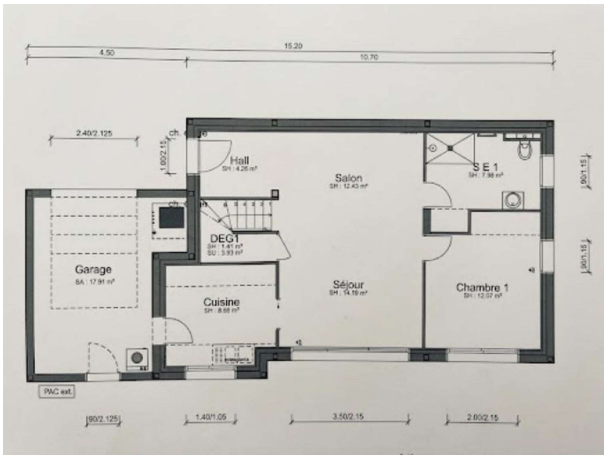

Huis te koop in of nabij Saint-Avé in de Bretagne voor een bedrag van € 499.200 met een oppervlakte van 116 m2 met 5 kamers en met een tuin of terrein van 380 m2 , dit onroerend goed object wordt u aangeboden door Annabelle Camut van makelaardij Optimhome Vannes - Camut .

gegevens woning

Franimo id:	**7422558**
referentie:	**830035724728**
nabij of in:	**Saint-Avé**
regio:	**Bretagne**
woningtype:	**huis**
kamers:	**5**
opp. woning:	**116 m2**
opp. terrein:	**380 m2**
prijs:	**€ 499.200**

contact

makelaar:	**Optimhome Vannes - Camut**
naam:	**Annabelle Camut**
spreekt:	**niet opgegeven**
telefoon:	**0689144430**