FRANIMO

https://www.franimo.nl/te-koop/huis/frankrijk/plaats/saint-ave-56890/7418507/

huis te koop Saint-Avé, Morbihan (Frankrijk)

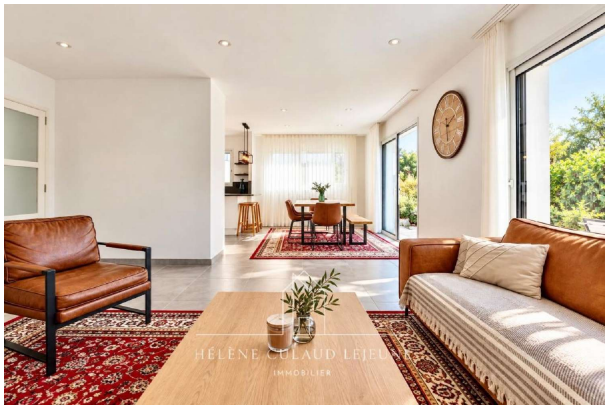

Huis te koop in of nabij Saint-Avé in de Bretagne voor een bedrag van € 485.000 met een oppervlakte van 160 m2 met 7 kamers en met een tuin of terrein van 321 m2 , dit onroerend goed object wordt u aangeboden door Helene Culaud lejeune van makelaardij Optimhome Vannes - Culaud lejeune .

gegevens woning

Franimo id:	**7418507**
referentie:	**830038616773**
nabij of in:	**Saint-Avé**
regio:	**Bretagne**
woningtype:	**huis**
kamers:	**7**
opp. woning:	**160 m2**
opp. terrein:	**321 m2**
prijs:	**€ 485.000**

contact

makelaar:	**Optimhome Vannes - Culaud lejeune**
naam:	**Helene Culaud lejeune**
spreekt:	**niet opgegeven**
telefoon:	**0695552407**