FRANIMO

https://www.franimo.nl/te-koop/huis/frankrijk/plaats/saint-aubin-les-elbeuf-76410/7382475/

huis te koop Saint-Aubin-lès-Elbeuf, Seine-Maritime (Frankrijk)

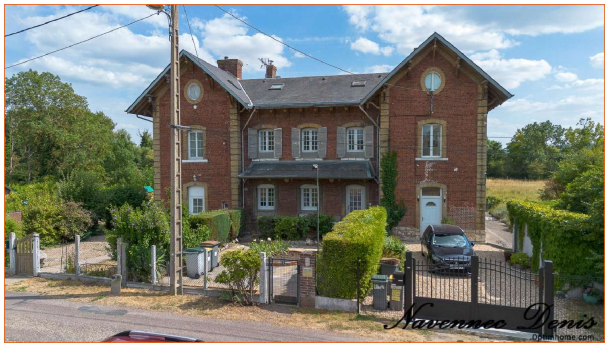



Huis te koop in of nabij Saint-Aubin-lès-Elbeuf in de Normandie voor een bedrag van € 165.000 met een oppervlakte van 115 m2 met 4 kamers en met een tuin of terrein van 244 m2 , dit onroerend goed object wordt u aangeboden door Denis Navennec van makelaardij Optimhome Le Bosc Roger En Roumois - Navennec .

gegevens woning

Franimo id:	**7382475**
referentie:	**830031515290**
nabij of in:	**Saint-Aubin-lès-Elbeuf**
regio:	**Normandie**
woningtype:	**huis**
kamers:	**4**
opp. woning:	**115 m2**
opp. terrein:	**244 m2**
prijs:	**€ 165.000**

contact

makelaar:	**Optimhome Le Bosc Roger En Roumois - Navennec**
naam:	**Denis Navennec**
spreekt:	**niet opgegeven**
telefoon:	**0665488113**