FRANIMO

https://www.franimo.nl/te-koop/huis/frankrijk/plaats/saint-andre-des-eaux-44117/7149903/

huis te koop Saint-André-des-Eaux, Loire-Atlantique (Frankrijk)



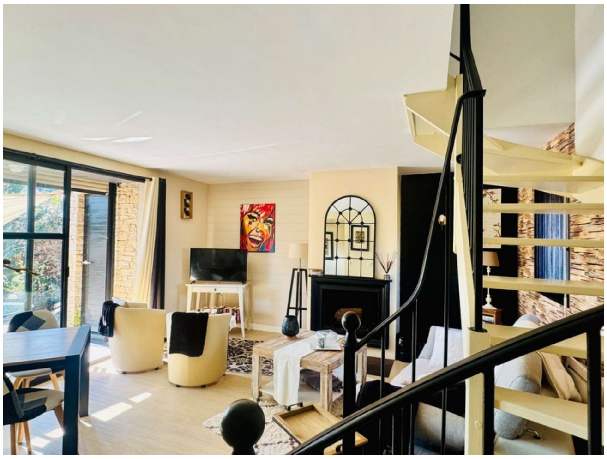

Huis te koop in of nabij Saint-André-des-Eaux in de Pays de la Loire voor een bedrag van € 232.000 met een oppervlakte van 58 m2 met 3 kamers en met een tuin of terrein van 282 m2 , dit onroerend goed object wordt u aangeboden door Mathilde Le Mire van makelaardij Capifrance Le Mire .

gegevens woning

Franimo id:	**7149903**
referentie:	**340932170172**
nabij of in:	**Saint-André-des-Eaux**
regio:	**Pays de la Loire**
woningtype:	**huis**
kamers:	**3**
opp. woning:	**58 m2**
opp. terrein:	**282 m2**
prijs:	**€ 232.000**

contact

makelaar:	**Capifrance Le Mire**
naam:	**Mathilde Le Mire**
spreekt:	**niet opgegeven**
telefoon:	**0676136543**