FRANIMO

https://www.franimo.nl/te-koop/huis/frankrijk/plaats/saint-andre-de-sangonis-34725/7355075/

huis te koop Saint-André-de-Sangonis, Hérault (Frankrijk)

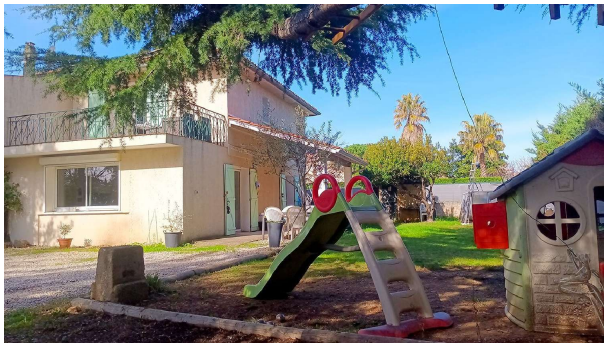

Huis te koop in of nabij Saint-André-de-Sangonis in de Occitanië voor een bedrag van € 265.650 met een oppervlakte van 81 m2 met 4 kamers en met een tuin of terrein van 355 m2 van makelaardij Immodiffusion .

gegevens woning

Franimo id:	**7355075**
referentie:	**ACH168844-0906**
nabij of in:	**Saint-André-de-Sangonis**
regio:	**Occitanië**
woningtype:	**huis**
kamers:	**4**
opp. woning:	**81 m2**
opp. terrein:	**355 m2**
prijs:	**€ 265.650**

contact

makelaar:	**Immodiffusion**
naam:	**niet opgegeven**
spreekt:	**niet opgegeven**
telefoon:	**00 33 9 74 53 13 81**