FRANIMO

https://www.franimo.nl/te-koop/huis/frankrijk/plaats/saint-andre-66690/7429532/

huis te koop Saint-André, Pyrénées-Orientales (Frankrijk)



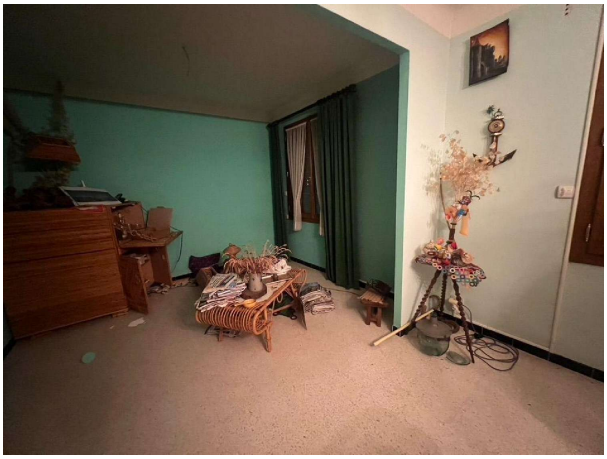

Huis te koop in of nabij Saint-André in de Occitanië voor een bedrag van € 185.300 met een oppervlakte van 110 m2 met 4 kamers en met een tuin of terrein van 295 m2 van makelaardij notaires Me philippe nicolas .

gegevens woning

Franimo id:	**7429532**
referentie:	**0000013469__w17865633141651750**
nabij of in:	**Saint-André**
regio:	**Occitanië**
woningtype:	**huis**
kamers:	**4**
opp. woning:	**110 m2**
opp. terrein:	**295 m2**
prijs:	**€ 185.300**

contact

makelaar:	**notaires Me philippe nicolas**
naam:	**niet opgegeven**
spreekt:	**niet opgegeven**
telefoon:	**06.81.07.77.81**