FRANIMO

https://www.franimo.nl/te-koop/huis/frankrijk/plaats/sains-du-nord-59177/7422433/

huis te koop Sains-du-Nord, Nord (Frankrijk)



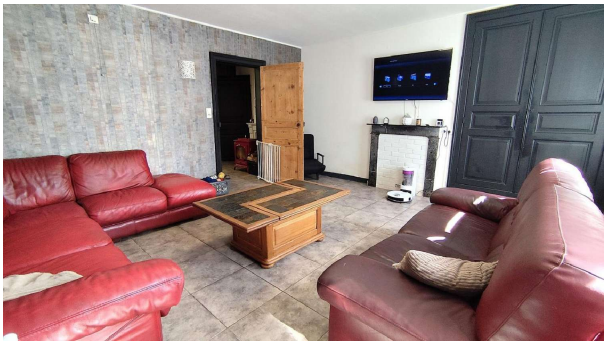

Huis te koop in of nabij Sains-du-Nord in de Hauts-de-France voor een bedrag van € 178.000 met een oppervlakte van 150 m2 met 7 kamers en met een tuin of terrein van 1597 m2 , dit onroerend goed object wordt u aangeboden door Julien Rattez van makelaardij Optimhome Avesnelles - Rattez .

gegevens woning

Franimo id:	**7422433**
referentie:	**830036829765**
nabij of in:	**Sains-du-Nord**
regio:	**Hauts-de-France**
woningtype:	**huis**
kamers:	**7**
opp. woning:	**150 m2**
opp. terrein:	**1597 m2**
prijs:	**€ 178.000**

contact

makelaar:	**Optimhome Avesnelles - Rattez**
naam:	**Julien Rattez**
spreekt:	**niet opgegeven**
telefoon:	**0649749151**