FRANIMO

https://www.franimo.nl/te-koop/huis/frankrijk/plaats/sailly-sur-la-lys-62840/7440152/

huis te koop Sailly-sur-la-Lys, Pas-de-Calais (Frankrijk)

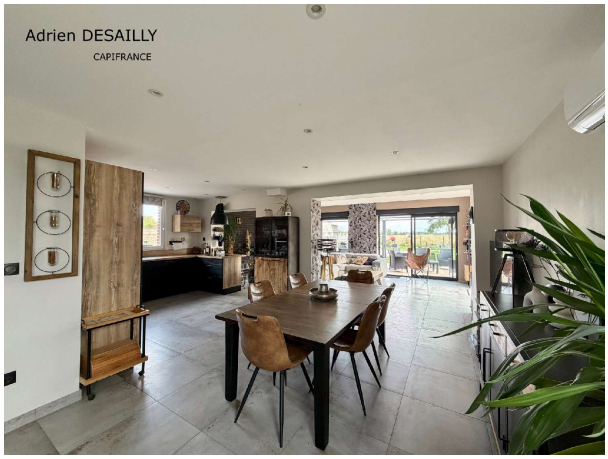



Huis te koop in of nabij Sailly-sur-la-Lys in de Hauts-de-France voor een bedrag van € 436.800 met een oppervlakte van 169 m2 met 6 kamers en met een tuin of terrein van 1353 m2 , dit onroerend goed object wordt u aangeboden door Laure Lewandowski van makelaardij Capifrance Lewandowski .

gegevens woning

Franimo id:	**7440152**
referentie:	**340930540569**
nabij of in:	**Sailly-sur-la-Lys**
regio:	**Hauts-de-France**
woningtype:	**huis**
kamers:	**6**
opp. woning:	**169 m2**
opp. terrein:	**1353 m2**
prijs:	**€ 436.800**

contact

makelaar:	**Capifrance Lewandowski**
naam:	**Laure Lewandowski**
spreekt:	**niet opgegeven**
telefoon:	**0616603405**