FRANIMO

https://www.franimo.nl/te-koop/huis/frankrijk/plaats/puimisson-34480/7299344/

huis te koop Puimisson, Hérault (Frankrijk)

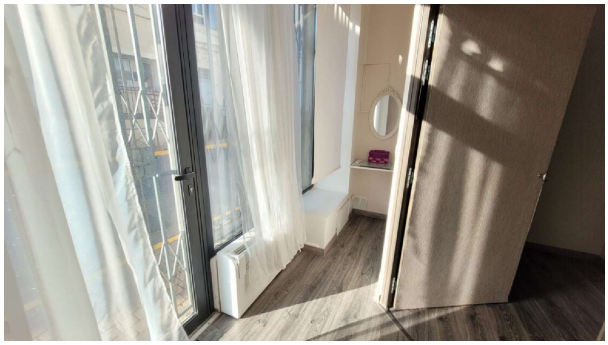

Dorp met alle voorzieningen, restaurants, supermarkt, pizzeria, bakkerij, 20 minuten van Béziers, 25 minuten van de stranden en 10 minuten van de rivier Orb. Uitstekende zichtbaarheid voor dit commerciële pand met etalage gelegen in het centrum van het dorp. Dit appartementsrecht maakt deel uit van een gebouw met 2 verdiepingen. Begane grond = 17,24 m2 ruimte met wasbak/opslagruimte en grote etalage met beschermrooster + 1,83 m2 apart toilet met wasbak (recht van overpad in de gemeenschappelijke hal voor toegang). Overige = Ruimte in uitstekende staat + boiler voor warm water + aparte watermeter en onafhankelijke elektriciteitsmeter + omkeerbare airconditioning. Prijs = 30.000 Euro (Ideaal gelegen voor een commerciële activiteit die optimale zichtbaarheid vereist) De prijzen zijn inclusief makelaarskosten (betaald door de verkopers). De notariskosten dienen bovenop betaald te worden tegen het actuele officiële tarief. Informatie over de risico's waaraan dit pand is blootgesteld is beschikbaar op de Geo-risques website: georisques.gouv.fr Eigendom Id : 80640 Oppervlakte eigendom: 19 m2 Referentie: SM35000EE Andere kenmerken Huurpotentieel

gegevens woning

Franimo id:	**7299344**
referentie:	**SM35000EE**
nabij of in:	**Puimisson**
regio:	**Occitanië**
woningtype:	**huis**
kamers:	**niet opgegeven**
opp. woning:	**- m2**
opp. terrein:	**- m2**
prijs:	**€ 30.000**

contact

makelaar:	**Bel'Maison**
naam:	**Louis Helsen**
spreekt:	**Engels, Frans, Nederlands**
telefoon:	**0032472515630**