FRANIMO

https://www.franimo.nl/te-koop/huis/frankrijk/plaats/poujols-34700/7338947/

huis te koop Poujols, Hérault (Frankrijk)

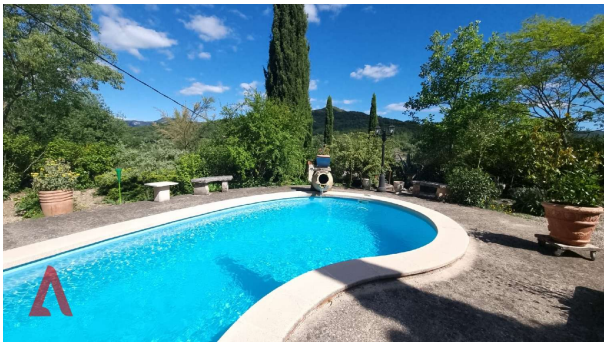

In een rustige, groene omgeving: woning van 135 m² op een perceel van 4.182 m², op slechts 5 minuten van Lodève en 40 minuten van Montpellier. Verdieping: woon-/keukenruimte van 33 m², 3 slaapkamers, badkamer, toilet. Begane grond: entree, wasruimte, toilet en zelfstandige studio (22 m² + doucheruimte), ideaal voor huuropbrengst. Buiten: UV-zwembad, twee terrassen, zomerse keuken, tuinhuisjes, dubbele garage van 58 m². Zeldzaam voordeel: werkplaats / loods van 120 m² met water en toilet, geschikt om te verbouwen tot woning. Comfort: omkeerbare airconditioning, houtkachel, dubbele beglazing, glasvezel, elektrische poort, video-intercom, zonnepanelen (ca. € (gebruik het formulier om te reageren) jaar). Een uitzonderlijke omgeving voor natuurliefhebbers.

gegevens woning

Franimo id:	**7338947**
referentie:	**342436646**
nabij of in:	**Poujols**
regio:	**Occitanië**
woningtype:	**huis**
kamers:	**6**
opp. woning:	**135 m2**
opp. terrein:	**4182 m2**
prijs:	**€ 399.000**

contact

makelaar:	**Artaxa**
naam:	**Paddy Gibbins**
spreekt:	**Engels, Frans**
telefoon:	**00 33 9 62 34 15 80**