FRANIMO

https://www.franimo.nl/te-koop/huis/frankrijk/plaats/portiragnes-34420/7371049/

huis te koop Portiragnes, Hérault (Frankrijk)



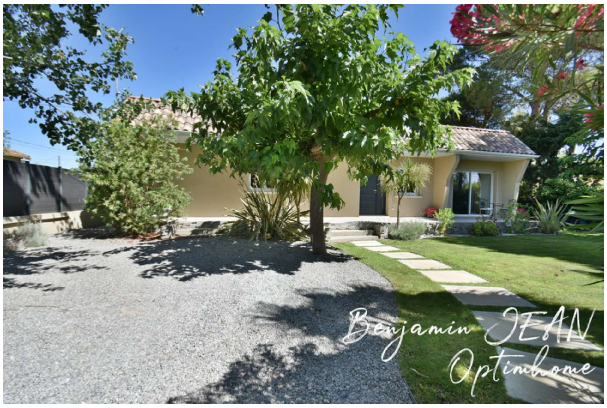

Aan de ingang van Portiragnes Plage, op slechts enkele minuten van de fijne zandstranden, ontdekt u een uitzonderlijke woonomgeving waar u het hele jaar door kunt genieten van het milde mediterrane klimaat. Deze recent gebouwde, gelijkvloerse villa van 95 m², gebouwd op een prachtig perceel van 650 m² met volwassen bomen en vier open zijden, betovert direct met zijn rustige omgeving en hoogwaardige afwerking. Bij binnenkomst wordt u gecharmeerd door een lichte woonkamer van 41 m², die open is naar een volledig uitgeruste keuken, ontworpen om heerlijke momenten te delen met familie en vrienden. Het slaapgedeelte biedt drie comfortabele slaapkamers, twee moderne badkamers en een wasruimte, voor dagelijks gemak en comfort. Het huis is ontworpen voor optimaal comfort in elk seizoen en beschikt over een centraal airconditioningsysteem, dubbele beglazing, elektrische rolluiken, een alarmsysteem en twee poorten voor gemakkelijke en veilige toegang. Of u nu op zoek bent naar een permanente woning om volop te genieten van de mediterrane levensstijl of een tweede huis voor zorgeloze vakanties, deze woning heeft alle ingrediënten voor een werkelijk uitzonderlijke vondst. Een volledig ingerichte villa waar u alleen maar hoeft uit te pakken en van elk moment te genieten, op slechts een steenworp afstand van de kust. Les honoraires sont à la charge du vendeur.Les informations sur les risques auxquels ce bien est exposé sont disponibles sur le site Géorisques : www. georisques. gouv. fr.Neem contact op met uw lokale agent Benjamin JEAN naar SERIGNAN, handelsagent, vastgoed adviseur bij Optimhome - (gebruik het formulier om te reageren) (ref 611881)

gegevens woning

Franimo id:	**7371049**
referentie:	**830037082517**
nabij of in:	**Portiragnes**
regio:	**Occitanië**
woningtype:	**huis**
kamers:	**4**
opp. woning:	**95 m2**
opp. terrein:	**642 m2**

contact

makelaar:	**Optimhome Serignan - Jean**
naam:	**Benjamin Jean**
spreekt:	**niet opgegeven**
telefoon:	**0619922985**

prijs:	**€ 415.000**