FRANIMO

https://www.franimo.nl/te-koop/huis/frankrijk/plaats/pomerols-34810/7391962/

huis te koop Pomérols, Hérault (Frankrijk)

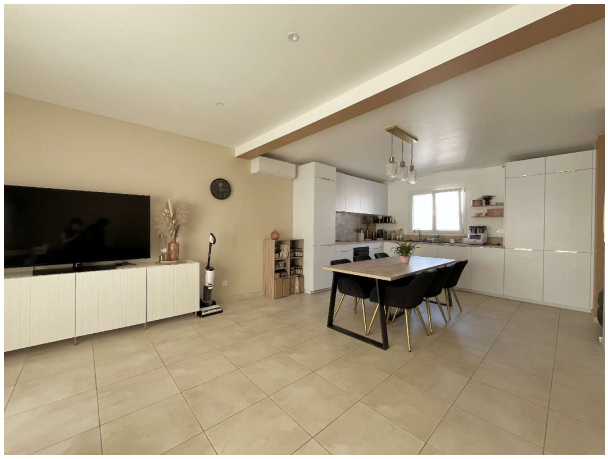


Huis te koop in of nabij Pomérols in de Occitanië voor een bedrag van € 289.900 met een oppervlakte van 85 m2 met 4 kamers en met een tuin of terrein van 242 m2 , dit onroerend goed object wordt u aangeboden door Santoni van makelaardij Santoni Immobilier .

gegevens woning

Franimo id:	**7391962**
referentie:	**3415068500**
nabij of in:	**Pomérols**
regio:	**Occitanië**
woningtype:	**huis**
kamers:	**4**
opp. woning:	**85 m2**
opp. terrein:	**242 m2**
prijs:	**€ 289.900**

contact

makelaar:	**Santoni Immobilier**
naam:	**Santoni**
spreekt:	**Engels, Frans**
telefoon:	**00 33 4 67 01 69 11**