FRANIMO

https://www.franimo.nl/te-koop/huis/frankrijk/plaats/plouay-56240/7311887/

huis te koop Plouay, Morbihan (Frankrijk)

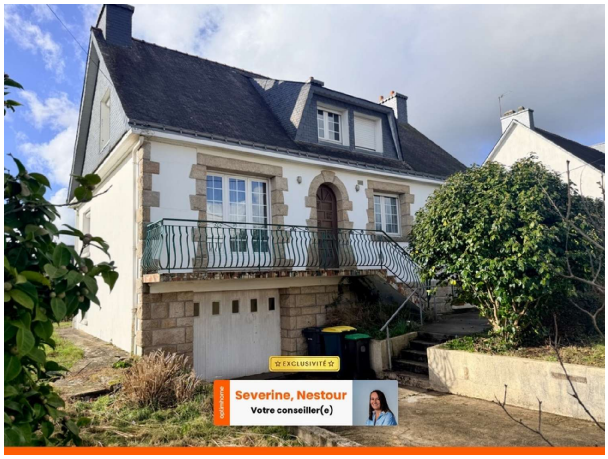



Huis te koop in of nabij Plouay in de Bretagne voor een bedrag van € 209.000 met een oppervlakte van 125 m2 met 8 kamers en met een tuin of terrein van 600 m2 , dit onroerend goed object wordt u aangeboden door Severine Nestour van makelaardij Optimhome Inguiniel - Nestour .

gegevens woning

Franimo id:	**7311887**
referentie:	**830039896416**
nabij of in:	**Plouay**
regio:	**Bretagne**
woningtype:	**huis**
kamers:	**8**
opp. woning:	**125 m2**
opp. terrein:	**600 m2**
prijs:	**€ 209.000**

contact

makelaar:	**Optimhome Inguiniel - Nestour**
naam:	**Severine Nestour**
spreekt:	**niet opgegeven**
telefoon:	**0625803323**