FRANIMO

https://www.franimo.nl/te-koop/huis/frankrijk/plaats/pinet-34850/7413354/

huis te koop Pinet, Hérault (Frankrijk)

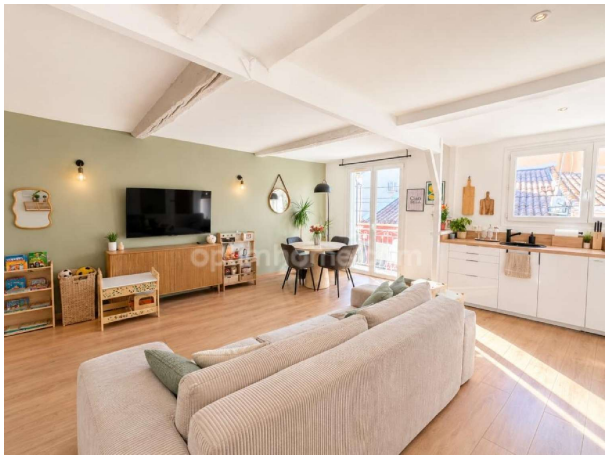


Huis te koop in of nabij Pinet in de Occitanië voor een bedrag van € 265.000 met een oppervlakte van 109 m2 met 5 kamers , dit onroerend goed object wordt u aangeboden door Océane Breuil van makelaardij Optimhome Meze - Breuil .

gegevens woning

Franimo id:	**7413354**
referentie:	**830032443167**
nabij of in:	**Pinet**
regio:	**Occitanië**
woningtype:	**huis**
kamers:	**5**
opp. woning:	**109 m2**
opp. terrein:	**- m2**
prijs:	**€ 265.000**

contact

makelaar:	**Optimhome Meze - Breuil**
naam:	**Océane Breuil**
spreekt:	**niet opgegeven**
telefoon:	**0647357280**