FRANIMO

https://www.franimo.nl/te-koop/huis/frankrijk/plaats/pinet-34850/7231669/

huis te koop Pinet, Hérault (Frankrijk)

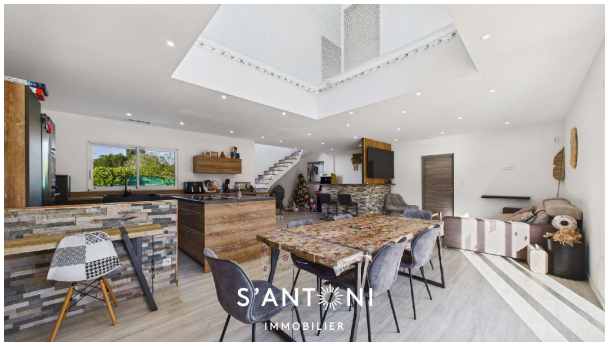



Huis te koop in of nabij Pinet in de Occitanië voor een bedrag van € 498.000 met een oppervlakte van 168 m2 met 5 kamers en met een tuin of terrein van 657 m2 , dit onroerend goed object wordt u aangeboden door Santoni van makelaardij Santoni Immobilier .

gegevens woning

Franimo id:	**7231669**
referentie:	**3414866633**
nabij of in:	**Pinet**
regio:	**Occitanië**
woningtype:	**huis**
kamers:	**5**
opp. woning:	**168 m2**
opp. terrein:	**657 m2**
prijs:	**€ 498.000**

contact

makelaar:	**Santoni Immobilier**
naam:	**Santoni**
spreekt:	**Engels, Frans**
telefoon:	**00 33 4 67 01 69 11**