FRANIMO

https://www.franimo.nl/te-koop/huis/frankrijk/plaats/perros-guirec-22700/7424755/

huis te koop Perros-Guirec, Côtes-d'Armor (Frankrijk)

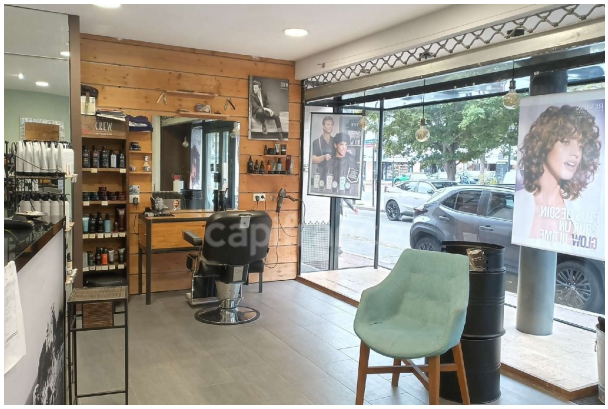



Kapsalon te koop met een trouwe klantenkring en een sterke lokale aanwezigheid. Deze salon biedt een prettige en functionele werkomgeving, met doordacht ontworpen ruimtes en een organisatie die een groter team kan huisvesten dan momenteel het geval is. De zaak wordt momenteel gerund door een team van ervaren professionals en een leerling, met een vaste en loyale klantenkring. Een bedrijf klaar voor verdere groei. De indeling van de salon leent zich uitstekend voor een dynamische kapperszaak, met de potentie om het team uit te breiden en de omzet in de toekomst te verhogen, zonder te hoeven verhuizen. De huidige indeling maakt ook de geleidelijke toevoeging van nieuwe medewerkers mogelijk, afhankelijk van de plannen van de koper en de ontwikkeling van het bedrijf. Een soepele overgang. De verkoper, die beschikt over ruime ervaring en kennis van de klantenkring, wil de koper tijdens de overgang ondersteunen en als werknemer bij de salon betrokken blijven. Deze opzet is een waardevolle troef om de bedrijfscontinuïteit te waarborgen, de overdracht van expertise te faciliteren en de relaties met bestaande klanten te behouden. Belangrijkste voordelen: • Trouwe en vaste klantenkring • Bestaand team • Ervaren medewerker • Leerling geïntegreerd in het team • Functionele en ruime salon • Mogelijkheid tot personeelsuitbreiding • Groeipotentieel zonder verhuizing • Begeleiding bij de overgang door de verkoper • Huurvoorwaarden afgestemd op de bedrijfsactiviteiten • Groeiend bedrijf. Een geweldige kans voor een professional die een operationele salon met een gevestigde klantenkring en verdere groeimogelijkheden wil overnemen. Meer informatie en details zijn op aanvraag beschikbaar na een eerste gesprek.Les informations sur les risques auxquels ce bien est exposé sont disponibles sur le site Géorisques : www. georisques. gouv. fr.

gegevens woning

Franimo id:	**7424755**
referentie:	**340937065164**
nabij of in:	**Perros-Guirec**
regio:	**Bretagne**
woningtype:	**huis**
kamers:	**1**
opp. woning:	**85 m2**

contact

makelaar:	**Capifrance Souvannarath**
naam:	**Nicolas Souvannarath**
spreekt:	**niet opgegeven**
telefoon:	**0606742816**

opp. terrein:	**- m2**
prijs:	**€ 95.000**