FRANIMO

**https://www.franimo.nl/te-koop/huis/frankrijk/plaats/perigueux-24000/7406001/**

# huis te koop Périgueux, Dordogne (Frankrijk)




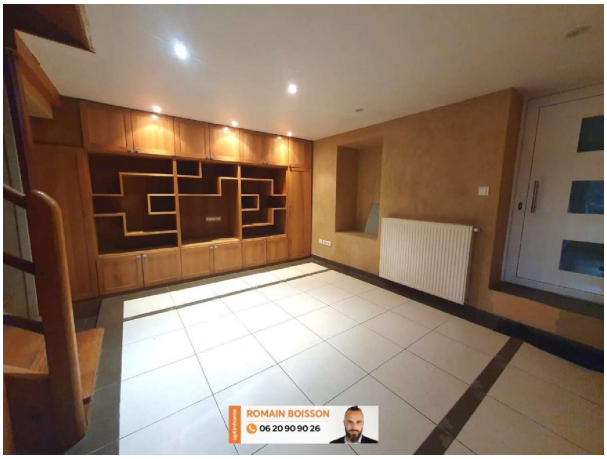


Huis te koop in of nabij Périgueux in de Nouvelle-Aquitaine voor een bedrag van € 198.000 met een oppervlakte van 135 m2 met 5 kamers en met een tuin of terrein van 80 m2 , dit onroerend goed object wordt u aangeboden door Sandra Cassim van makelaardij Optimhome Eyraud-crempse-maurens - Cassim .

## gegevens woning

| | |
|---|---|
| Franimo id: | **7406001** |
| referentie: | **830034673192** |
| nabij of in: | **Périgueux** |
| regio: | **Nouvelle-Aquitaine** |
| woningtype: | **huis** |
| kamers: | **5** |
| opp. woning: | **135 m2** |
| opp. terrein: | **80 m2** |
| prijs: | **€ 198.000** |

## contact

| | |
|---|---|
| makelaar: | **Optimhome Eyraud-crempse-maurens - Cassim** |
| naam: | **Sandra Cassim** |
| spreekt: | **niet opgegeven** |
| telefoon: | **0670509547** |