FRANIMO

https://www.franimo.nl/te-koop/huis/frankrijk/plaats/paris-4e-arrondissement-hotel-de-ville-75004/7303345/

huis te koop Paris 4e Arrondissement (Hôtel-de-Ville), Parijs (Frankrijk)

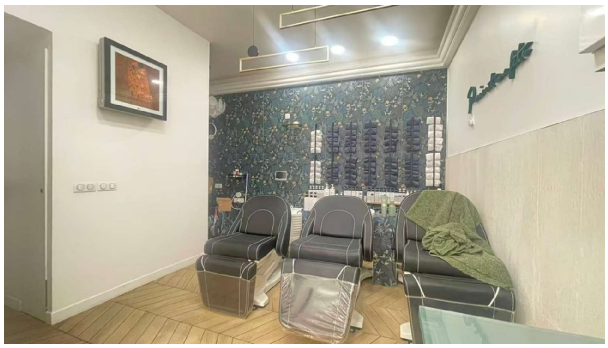

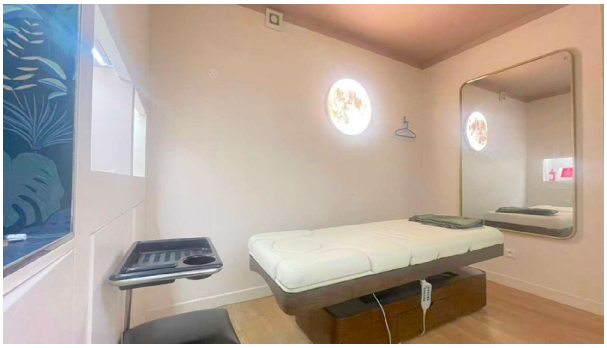

Huis te koop in of nabij Paris 4e Arrondissement (Hôtel-de-Ville) in de Île-de-France voor een bedrag van € 102.000 met een oppervlakte van 89 m2 met 2 kamers , dit onroerend goed object wordt u aangeboden door Weiming Wang van makelaardij Capifrance Wang .

gegevens woning

Franimo id:	**7303345**
referentie:	**340939699506**
nabij of in:	**Paris 4e Arrondissement (Hôtel-de-Ville)**
regio:	**Île-de-France**
woningtype:	**huis**
kamers:	**2**
opp. woning:	**89 m2**
opp. terrein:	**- m2**
prijs:	**€ 102.000**

contact

makelaar:	**Capifrance Wang**
naam:	**Weiming Wang**
spreekt:	**niet opgegeven**
telefoon:	**0760874974**