FRANIMO

https://www.franimo.nl/te-koop/huis/frankrijk/plaats/ostricourt-59162/7310916/

huis te koop Ostricourt, Nord (Frankrijk)



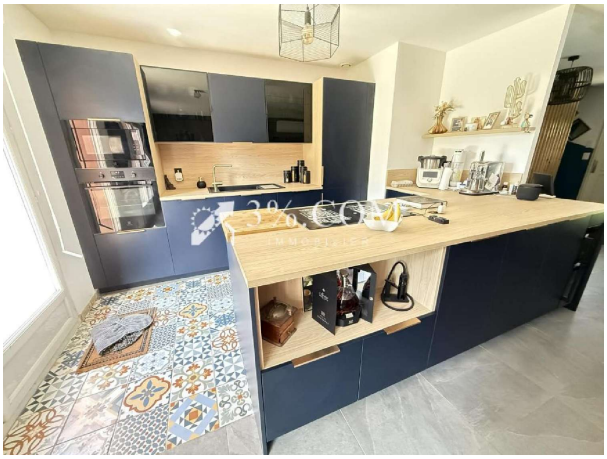

Huis te koop in of nabij Ostricourt in de Hauts-de-France voor een bedrag van € 236.900 met een oppervlakte van 100 m2 met 5 kamers en met een tuin of terrein van 316 m2 van makelaardij 3 pourcent .

gegevens woning

Franimo id:	**7310916**
referentie:	**107_V910063714**
nabij of in:	**Ostricourt**
regio:	**Hauts-de-France**
woningtype:	**huis**
kamers:	**5**
opp. woning:	**100 m2**
opp. terrein:	**316 m2**
prijs:	**€ 236.900**

contact

makelaar:	**3 pourcent**
naam:	**niet opgegeven**
spreekt:	**niet opgegeven**
telefoon:	**0498123017**