# FRANIMO

**https://www.franimo.nl/te-koop/huis/frankrijk/plaats/orleans-45000/7380601/**

# huis te koop Orléans, Loiret (Frankrijk)

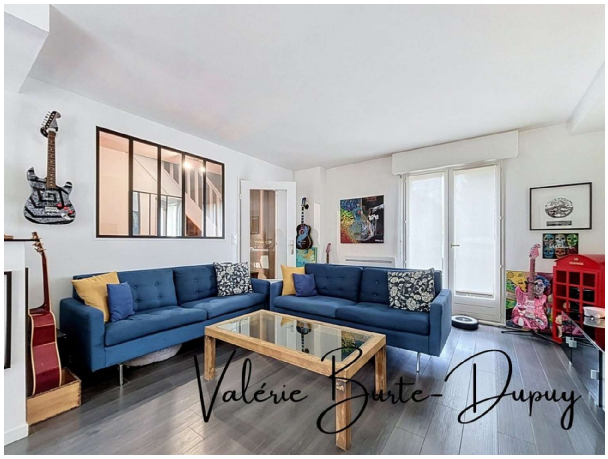





Huis te koop in of nabij Orléans in de Centre-Val de Loire voor een bedrag van € 254.000 met een oppervlakte van 104 m2 met 4 kamers en met een tuin of terrein van 258 m2 , dit onroerend goed object wordt u aangeboden door Valerie Burte-dupuy van makelaardij Capifrance Burte-dupuy .

## gegevens woning

| | |
|---|---|
| Franimo id: | **7380601** |
| referentie: | **340939818635** |
| nabij of in: | **Orléans** |
| regio: | **Centre-Val de Loire** |
| woningtype: | **huis** |
| kamers: | **4** |
| opp. woning: | **104 m2** |
| opp. terrein: | **258 m2** |
| prijs: | **€ 254.000** |

## contact

| | |
|---|---|
| makelaar: | **Capifrance Burte-dupuy** |
| naam: | **Valerie Burte-dupuy** |
| spreekt: | **niet opgegeven** |
| telefoon: | **0625753059** |